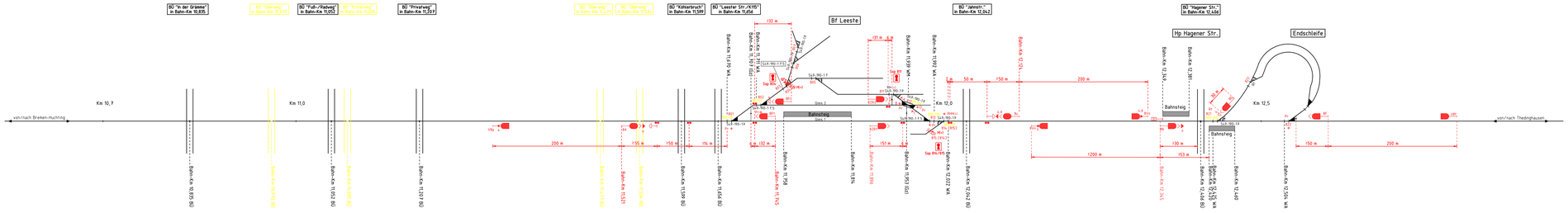

nur zur Information

Auftraggeber: **BTE- Bremen-Thedinghausener Eisenbahn GmbH** Leester Straße 88 I 28844 Weyhe I Telefon 0421 809 509 74	Weyhe, den .....30.03.2009 ppa. Rehberg ppa. Zimmermann
Eisenbahnbetriebsleiter: eisenbahntechnisch einverstanden	Weyhe, den .....30.03.2009 ppa. Zimmermann
Planverfasser: ConTrack GmbH CONSULTING-GESELLSCHAFT FÜR SCHIENENBAHNEN Roscherstraße 7 30161 Hannover Telefon: 0511/3485363 Fax: 0511/3485369	Hannover, den 17.03.2009 gez. Heinemann Zeichnungs-Nr.: 561/2-74-2
Objekt: **Verlängerung Linie 8** Ergänzung der Betriebsanlagen der Bremen-Thedinghausener Eisenbahn GmbH in den Gemeinden Stuhr und Weyhe **Genehmigungsplanung** Systemskizze Nr.3	Maßstab: ohne Anlage: 13.3
Datei: 561274 2.PLT	Stand: 17.03.2009