

Verlängerung der Linie 8 von Bremen-Huchting über Stuhr bis Weyhe-Leeste

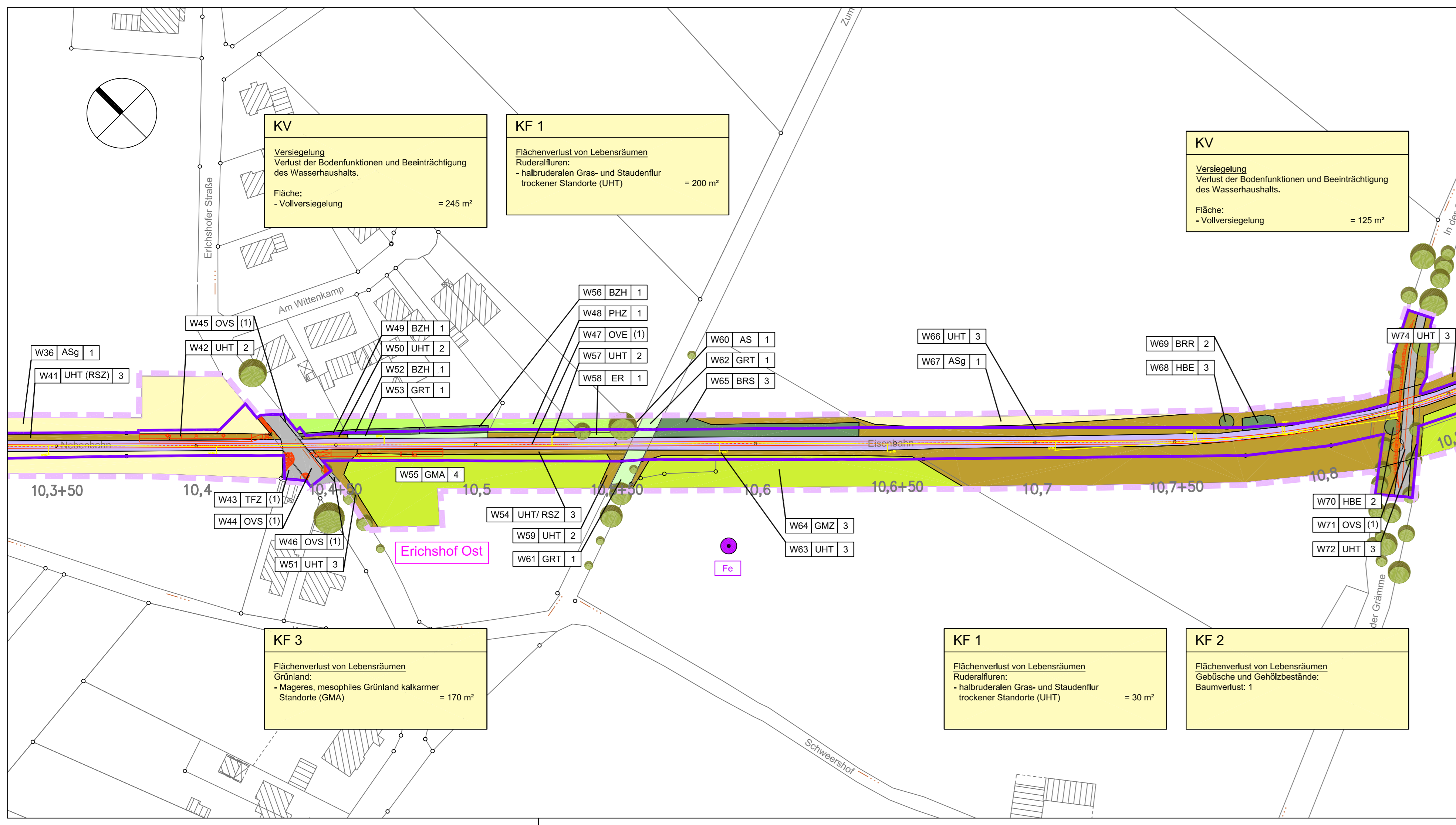

Biotypen

- Gebüsche und Gehölzbestände**
 - WET (Traubenkirschen-) Erlen- und Eschenwald der Talniederung
 - BMS Mesophiles Weißdorn- und Schlehengebüsch
 - BFR Feuchtes Weidengebüsch nährstoffreicher Standorte
 - BRR Rubus-Gestrüpp
 - BRS Sonstiges Sukzessionsgebüsch
 - HFS Strauchhecke
 - HFM Strauch-Baum-Hecke
 - HFB Baumhecke
 - HBE Einzelbaum/ Baumgruppe
 - HBA Allee/ Baumreihe
 - BE Einzelstrauch
 - HO Obstwiese
 - HPG Standortgerechte Gehölzpflanzung
 - HPS Sonstiges standortgerechter Gehölzbestand
 - BZE Ziergebüsch aus überwiegend heimischen Gehölzarten
 - BZN Ziergebüsch aus überwiegend nicht heimischen Gehölzarten
 - BZH Zierhecke
 - HSE Siedlungsgehölz aus überwiegend einheimischen Baumarten
 - HE Einzelbaum/Baumbestand des Siedlungsbereichs
- Gewässer**
 - FGR Nährstoffreicher Graben
 - FGZ Sonstiger Graben
 - FKK Kleiner Kanal/ Fleet
 - FBG Naturnaher sommerkalter Geestbach
- Offenbodenbiotope**
 - DOS Sandiger Offenbodenbereich
 - DOZ Sonstiger Offenbodenbereich
- Magerrasen**
 - RZP Pionierrasen auf basenreichem Gestein
 - RSZ Sonstiger Sandmagerrasen
- Grünland**
 - GMA Mageres mesophiles Grünland kalkarmer Standorte
 - GMZ Sonstiges mesophiles Grünland, artenärmer
 - GIT Intensivgrünland trockenerer Standorte
 - GIE Artenarmes Extensivgrünland
 - GW Sonstige Weidefläche
 - GFF Sonstiger Flutrasen
 - GIF Sonstiges feuchtes Intensivgrünland
- Ruderalfluren**
 - URT Ruderalflur trockenwarmer Standorte
 - UHF Halbruderaler Gras- und Staudenflur feuchter Standorte
 - UHM Halbruderaler Gras- und Staudenflur mittlerer Standorte
 - UHT Halbruderaler Gras- und Staudenflur trockenerer Standorte
 - UNG Goldruten-Flur
 - UNK Staudenknötchen-Flur
 - UNB Riesenbärenklau-Flur
 - URF Ruderalfluren frischer bis feuchter Standorte
- Sümpfe/ Hochstaudenfluren**
 - NSG Nährstoffreiches Großseggenried
 - NUB Bach- oder sonstige Uferstaudenflur

- Scher- und Trittrassen**
 - GRR Artenreicher Scherrasen
 - GRA Artenarmer Scherrasen
 - GRT Trittrassen
- Acker- und Gartenbaubiotope**
 - AS Sandacker
 - EGG Gemüse- und sonstige Gartenbaufläche
 - EL Blumen-Gartenbaufläche
 - EL Landwirtschaftliche Lagerfläche
- Hausgärten/ Kleingartenanlage**
 - ER Beet/Rabatte
 - PHZ Neuzeitlicher Ziergarten
 - PKA Strukturarme Kleinanlage
 - PKG Grabeland
 - PHO Obst- und Gemüsegarten
- Grünanlage**
 - PAN Neue Parkanlage
 - PSZ Sonstige Sport-, Spiel- und Freizeitanlage
- Befestigte Flächen/ Verkehrsflächen**
 - TMR Berankte Mauer/ Wand
 - TMX Sonstige Mauer/ Wand
 - TFK Fläche mit Kies- oder Schotterdecke
 - TFZ Fläche mit Ziegel- oder Betonpflaster
 - TFB Beton-/ Asphaltfläche
 - OVS Straße
 - OVP Parkplatz
 - QVW Weg
 - TFS Fläche mit Natursteinpflaster
- Gebäude**
 - T Gebäude
- Bahnanlage**
 - OVE Bahnanlage

Gefährdete Brutvogelarten, Arten der Vorwarnliste

- Do** Dohle
- Fe** Feldlerche
- Fs** Feldsperling
- Ga** Gartenrotschwanz
- Ha** Haussperling
- Sch** Schafstelze
- St** Star
- Tü** Türkentaube

Konflikte

- KF 1** Verlust von halbruderalen Gras- und Staudenfluren mittlerer Standorte (...m²) Erläuterung
- KV** - Konflikt Versiegelung
- KA** - Konflikt Aufschüttung/Abgrabung
- KF** - Konflikt Flächenverlust Lebensräume
- KL** - Konflikt für das Landschaftsbild

- Fällung von Bäumen, die im Bereich von Haltepunkten, Bahnhöfen oder Fahrleitungsmasten stehen
- Fällung von Bäumen, die nach der Baumschutzsatzung der Gemeinde Stuhr unter Schutz stehen
- Rückschnitt von Einzelbäumen im Bereich der Fahrleitungen

- Planfeststellungsgrenze
- Grenze des Untersuchungsgebietes
- Landesgrenze Bremen - Niedersachsen

Planung (nachrichtlich)

- 3,5** Bau-km
- Gleiszone, Fahrleitungsmast und Fahrleitungsdraht
- Leuchte

Bewertung, Gemeinde Weyhe

- W4UHT 2** Bewertung:
 - 5 = von besonderer Bedeutung
 - 4 = von besonderer bis allgemeiner Bedeutung
 - 3 = von allgemeiner Bedeutung
 - 2 = von allgemeiner bis geringer Bedeutung
 - 1 = von geringer Bedeutung
 - (1) = von sehr geringer Bedeutung
- Biotyp
- laufende Nummer

Gemeinde Stuhr und Weyhe
 Kartiert nach: Biotypenschlüssel des Niedersächsischen Landesamtes für Ökologie (Drachenfels 2004a)
 Bewertung nach: Wertstufen und Regenerationsfähigkeit der Biotypen in Niedersachsen, NLO (2004)

Auftraggeber:	BTE	Weyhe, den 30.03.2009.....
BTE- Bremen-Thedinghauser Eisenbahn GmbH		ppa. Rehberg
Leester Straße 88 28844 Weyhe Telefon 0421 809 509 74		ppa. Zimmermann
Eisenbahnbetriebsleiter:	eisenbahntechnisch einverstanden	Weyhe, den 30.03.2009.....
		ppa. Zimmermann

Planverfasser LBP:	KÖLLING & TESCH UMWELTPLANUNG	Bremen, den 30.03.2009...
Kölling & Tesch Umweltplanung		gez. Dr. A. Kölling
Am Dobben 79 28203 Bremen Telefon 0421 23 24 12-0 Telefax 0421 23 24 12-11		

Objekt:	Verlängerung Linie 8	Maßstab:	M. 1: 1.000
Ergänzung der Betriebsanlagen der Bremen-Thedinghauser Eisenbahn GmbH in den Gemeinden Stuhr und Weyhe		Anlage:	17
Genehmigungsplanung		Karte 10	
Landschaftspflegerischer Begleitplan – Bestands- und Konfliktplan			

Kartengrundlage: ALK-Daten
 Entwurfsvermessung: Topographie, Gleisanlagen
 durchgeführt: Vermessungsbüro S & P Langwedel, 01.10.2008

Datei:	Stand:
--	30.03.09